

Instrukcja obsługi terminala firmy TOMALA SP. j. w systemie FALCON4



Spis treści

1. Wprowadzenie	3
2. Tworzenie i edycja zamówienia	4
3. Przekazanie zamówienia do realizacji	8
4. Wyszukiwanie towarów w katalogu TecDoc	11
5. Wyszukiwanie towarów przez symbole dostawców, symbole zamienników i symbole oryginalne	24
6. Przegląd grup towarowych	26
7. Zakończenie	27

1. Wprowadzenie

Głównym celem poniższej instrukcji jest wyjaśnienie obsługi i podstawowych funkcji terminala zamówieniowego Falcon4 w TOMALA SP. j. Ze szczególnym uwzględnieniem potraktowano kwestię wyszukiwania części samochodowych. Na wstępie należy zaznaczyć, że terminal Falcon4 jest programem działającym na serwerze firmowym w środowisku systemu Linux. Dzięki takiemu rozwiązaniu pozwala on na pracę bezpośrednio na bazie danych TOMALA S.P.j. Oznacza to, że informacje w terminalu (dostępność towaru, ceny) są zawsze aktualne i zbieżne z asygnatą i fakturą końcową.

Klienci hurtowi

W celu zainstalowania terminala na Państwa komputerach, należy się zgłosić do naszych przedstawicieli handlowych którzy przeprowadzą instalację.



Po zalogowaniu pojawia się ekran powitalny, na którym można znaleźć informacje na temat aktualnych promocji i nowości w ofercie.

2. Tworzenie i edycja zamówienia

Klikamy klawisz ESC, żeby przejść dalej. Aby złożyć zamówienie wciskamy klawisz ENTER na ZAMÓWIENIA.

Następnie naciskamy klawisz ENTER na TAK.

Znowu naciskamy klawisz ENTER.

Znowu naciskamy ENTER – jesteśmy w magazynie, w którym możemy bezpośrednio wpisywać numery referencji.

FL4 TOMALA SP.J. | Alt+Enter pełny ekran

3.261.13607 - - - 7 Tomala Sp.J.Hurt 29.12.11 12:44
limit kredytowy: - - - TOTAL: 0.00

KARTOTEKI MAGAZYNU: [01]

*WyPrNo	symbol	symbol2	nazwa	ilość	ystkie) wartość zamówienia	status
000 OAR 021	FLORIM	211716	FLORIM nadkołe Fel. tył P			
000 OAR 022	FLORIM	211717	FLORIM nadkołe Fel.M98 przód L			
000 OAR 023	FLORIM	211718	FLORIM nadkołe Fel.M98 przód P			
000 OAR 024	FLORIM	211719	FLORIM nadkołe Fel.M98 tył L			
000 OAR 025	FLORIM	211720	FLORIM nadkołe Fel.M98 tył P			
000 OAR 026	FLORIM	211725	FLORIM nadkołe Oct przód L K			
000 OAR 027	FLORIM	211726	FLORIM nadkołe Oct przód P K			
000 OAR 028	FLORIM	211729	FLORIM nadkołe Fabia przód L K			
000 OAR 029	FLORIM	211730	FLORIM nadkołe Fabia przód P K			
000 OAR 030	FLORIM	6Y6 810 969 FLO	nadkołe Fabia tył L K			
000 OAR 031	FLORIM	6Y6 810 970 FLO	nadkołe Fabia tył P K			
000 OAR 032	FLORIM	1U0 810 973 FLO	nadkołe Oct tył L K			
000 OAR 033	FLORIM	1U0 810 974 FLO	nadkołe Oct tył P K			
000 OAR 034	FLORIM	211723	FLORIM nadkołe Fel. Pick-up tył L			
000 OAR 035	FLORIM	211724	FLORIM nadkołe Fel. Pick-up tył P			
000 OAR 036	FLORIM	211733B	FLORIM nadkołe Oct II przód L K			
000 OAR 037	FLORIM	211734B	FLORIM nadkołe Oct II przód P K			
000 OSF 045	CZ		spoiler pokrywy bag.Fel górny II jakoś			
000 OSF 099C	CZ		nakił. ozd.kierunek, Fel (carbon)			
000 253 001	PL		gniazdo sondy lambda			
000 490 006	DAGA	101002	DAGA opaska ślim. 6/12	4		
000 490 008	DAGA	101004	DAGA opaska ślim. 8/14	2		
000 490 008PO	VIKA		opaska ślim. 8/14	7		
000 490 010	DAGA	101006	DAGA opaska ślim. 10/16	3		
000 490 010PO	VIKA		opaska ślim. 10/16	17		
000 490 012	DAGA	201010	DAGA opaska ślim. 12/20	1		
000 490 012PO	VIKA		opaska ślim. 12/20	6		
000 490 014	DAGA	101007	DAGA opaska ślim. 14/20			
000 490 016	DAGA	201015	DAGA opaska ślim. 16/25	2		
000 490 016PO	VIKA		opaska ślim. 16/25	6		
000 490 020	DAGA	201020	DAGA opaska ślim. 20/32			
000 490 020PO	VIKA		opaska ślim. 20/32			
000 490 024PO	VIKA		opaska ślim. 24/40	3		
000 490 025	DAGA	201025	DAGA opaska ślim. 25/40	1		
000 490 030	DAGA	201030	DAGA opaska ślim. 30/45	2		

nadkołe Oct II przód P K

stan : 4
cena kat.
cena kli: 22.50 (27.68) zł
VAT: 23 jm:SZT

ENTER-wybierz CTRL->mag. zdalne HOME-szukaj INS-zamienniki ->menu ?cena?
F2CENA Z F5OFERT F4 F5SORYG F6MAGAZY F7SORTUJ F8 F9 F10

W przypadku problemu ze zlokalizowaniem danego artykułu możemy przeszukać całą bazę dowolną frazą, wciskając klawisz **HOME**.



Aby zobaczyć zamiennik danej referencji – wciśnij klawisz **INSERT**.

LISTA ZAMIENNIKÓW TOWARU: GDB1330 TRW

*WPNK	symbol	nazwa	ilość	cena
GDB1328 TRW	>	KLOCKI HAMULCOWE TYLNE 1.8GT, GTV, GTX, 16V, PA	5	142.53zł
0571 BRP	>	KLOCKI HAMULCOWE TYLNE 1.8GT, GTV, GTX, 16V, PA	> 5	36.11zł
0986461769 BOSCH	>	KLOCKI HAMULCOWE TYLNE 1.8GT, GTV, GTX, 16V, PA	> 4	106.20zł
LP571 LOCKH	>	KLOCKI HAMULCOWE TYLNE 1.8GT, GTV, GTX, 16V, PA	> 5	63.39zł
209610070400 BRECK	>	KLOCKI HAMULCOWE TYLNE 1.8GT, GTV, GTX, 16V, PA	> 5	56.40zł
PRP0013 PTECH	>	KLOCKI HAMULCOWE TYLNE 1.8GT, GTV, GTX, 16V, PA	> 2	54.55zł
1012166 KAMOK	>	KLOCKI HAMULCOWE TYLNE 1.8GT, GTV, GTX, 16V, PA	> 5	45.30zł
NGE-5122 SGE	>	KLOCKI HAMULCOWE TYLNE 1.8GT, GTV, GTX, 16V, PA	> 5	43.80zł
GDB1196 TRW	>	KLOCKI HAMULCOWE TYLNE 1.8GT, GTV, GTX, 16V, PA	-	154.30zł
16346 FEBI	>	KLOCKI HAMULCOWE TYLNE 1.8GT, GTV, GTX, 16V, PA	-	128.54zł
GDB1372 TRW	>	KLOCKI HAMULCOWE TYLNE 1.8GT, GTV, GTX, 16V, PA	-	115.50zł
GDB1055 TRW	>	KLOCKI HAMULCOWE TYLNE 1.8GT, GTV, GTX, 16V, PA	-	113.50zł
GDB1267 TRW	>	KLOCKI HAMULCOWE TYLNE 1.8GT, GTV, GTX, 16V, PA	-	113.50zł

KLOCKI HAMULCOWE TYLNE 1.8GT, GTV, GTX, 16V, PATRZ PG 3 !!! JURID-J=ORYGINA

Zamienniki – klawisz **INSERT**

Aby zamówić daną referencję wciśnij ENTER. Pozycja zostanie automatycznie zarezerwowana w magazynie.



Aby móc przejrzeć całe nasze zamówienie, należy wrócić listy naszych zamówień wciskając klawisz ESC.

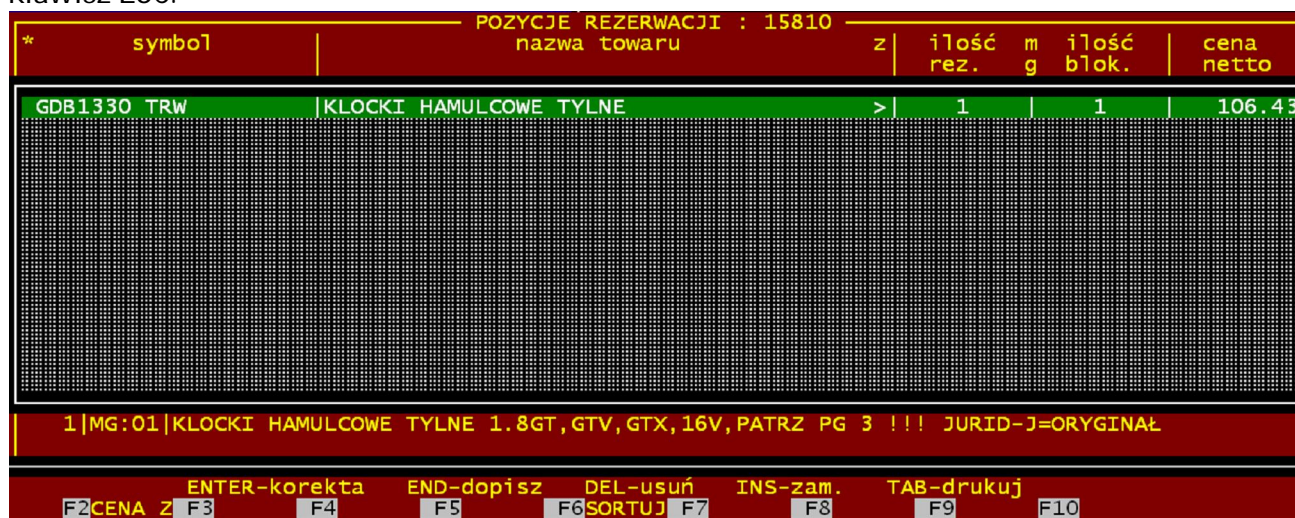

Wciskając klawisz **ENTER** na pozycji – możemy zmienić zamawianą ilość.
Wciskając klawisz **END** – wracamy do magazynu i możemy dopisywać kolejne pozycje do zamówienia. Za pomocą klawisza **TAB** – możemy wydrukować nasze zamówienie na drukarkę.

3. Przekazanie zamówienia do realizacji

Aby przekazać zamówienie do realizacji, należy wyjść z listy towarów zamówionych tak aby podświetlony był na zielono nagłówek zamówienia, tak jak na rysunku poniżej.

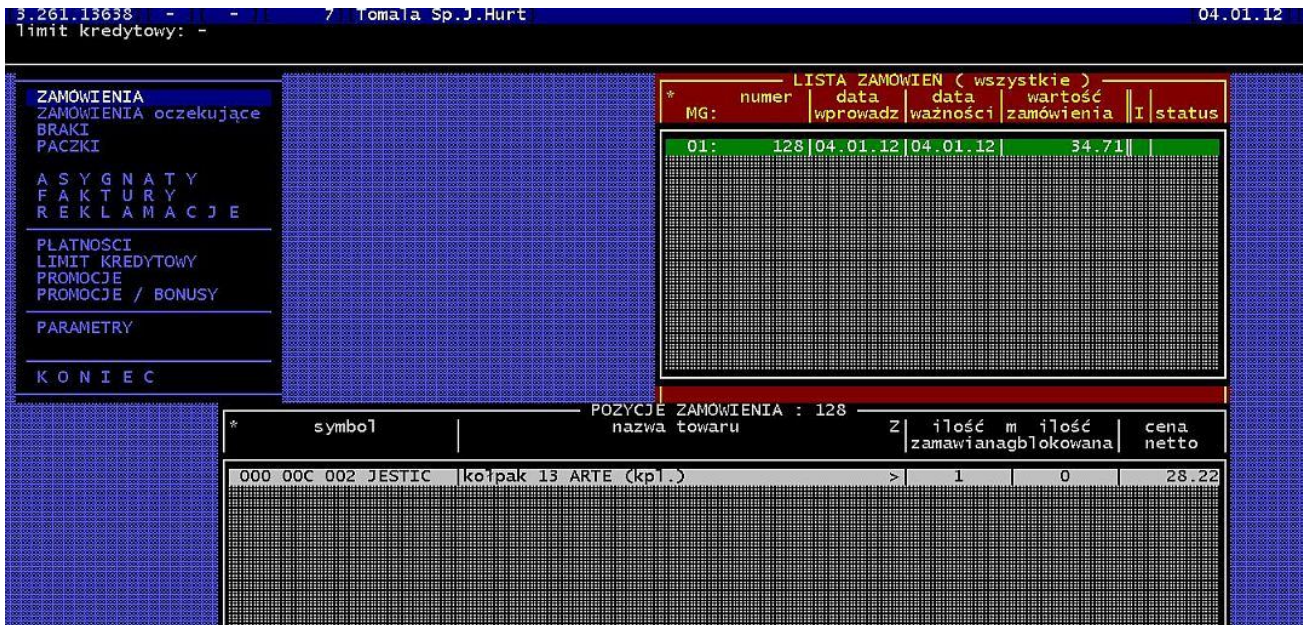

Jeżeli mamy już gotowe zamówienie, możemy dopisać informację (dotyczącą np. transportu) do dokumentu zamówienia. Aby to zrobić należy nacisnąć klawisz F9 (TEKST), lub F10- (komentarz.) Zobacz rysunek poniżej.

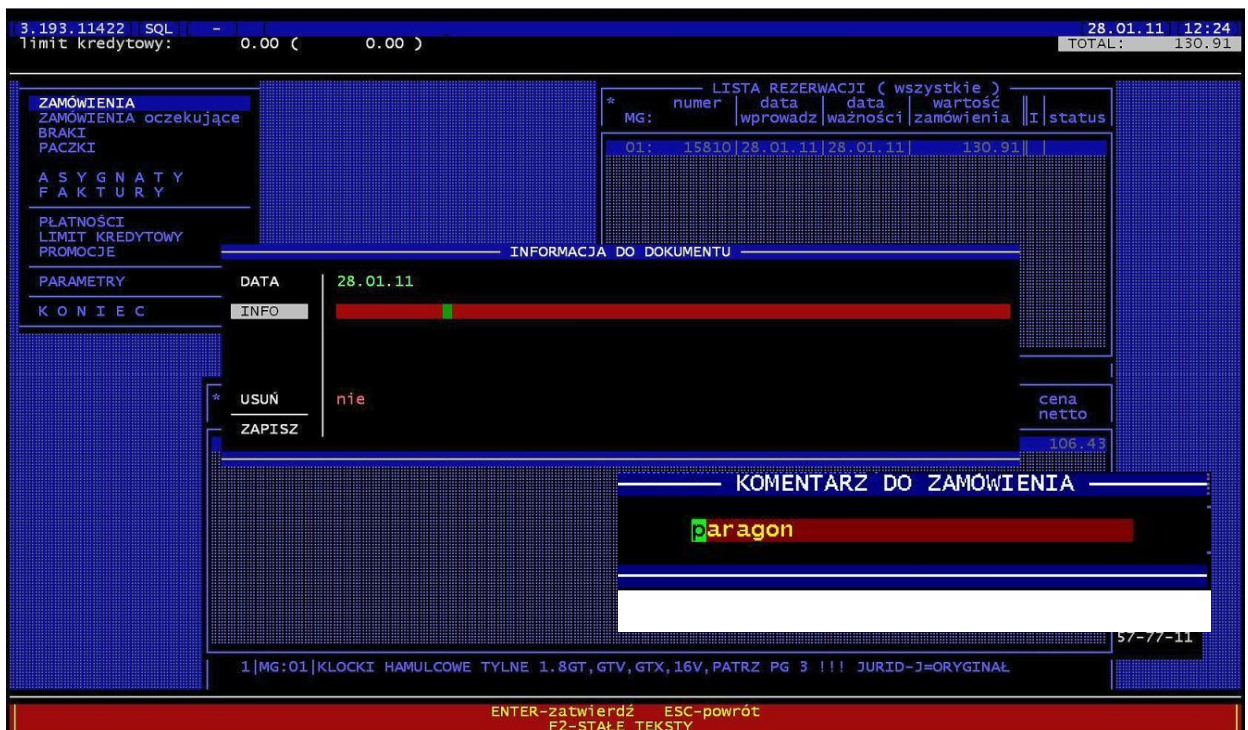

Po dopisaniu informacji do zamówienia pojawi się znacznik „I”.

Aby przekazać zamówienie do realizacji należy wcisnąć strzałkę w prawo na klawiaturze (→) wybrać opcję DO REALIZACJI i nacisnąć ENTER.



Potwierdzamy realizację, wybierając TAK

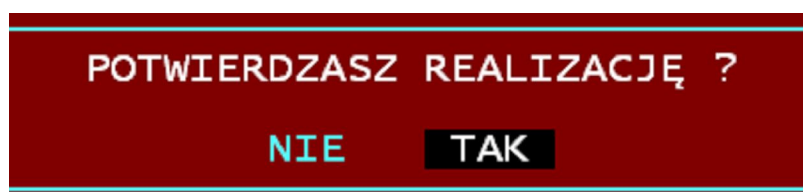

Zamówienie zostaje przekonwertowane na asygnatę, towar zostaje automatycznie zablokowany dla klienta, informacja o tym pojawia się u nas w systemie, a magazyn zaczyna zbierać towar. Asygnatę można podejrzeć w **ASYGNATACH**. Gdy towar zostanie zebrany przez magazyniera obok asygnaty pojawi się znacznik „OK”.

3.261.13638 - - 7 Tomala Sp.J.Hurt 04.01.12
limit kredytowy: -

ZAMÓWIENIA
ZAMÓWIENIA oczekujące
BRAKI
PACZKI

ASYGNATY
FAKTURY
REKLAMACJE

PLATNOSCI
LIMIT KREDYTOWY
PROMOCJE
PROMOCJE / BONUSY

PARAMETRY

KONIEC

*Z	numer	data	odbiorca	wartość dokumentu	WAL	OK	D
-01:	3	02.01.12		28,393.98		OK	
-01:	6	02.01.12		6,440.12		OK	
-01:	12	02.01.12		95.33		OK	

POZYCJE ASYGNATY : 3/2012

* symbol	nazwa towaru	ilość	jm	cena netto
047 103 609 TEMAC	uszcz.miski olej.Fav/Fel oryg.	10	SZT	3.11
047 103 383D TEMAC	uszcz.pod głowicę Fel 1,3 oryg.	1	SZT	12.07
B LX15LTC-1 Brisk	świeca LX15LTC-1 VW Golf II/Jetta 1,6(3	4	SZT	6.12
600 959 263 BEHR	opornik nagrzewnicy Fabia/Room. oryg.	4	SZT	51.07
B N14YC Brisk	świeca N14YC (miedz.elekt.) Fiat 126	1	SZT	2.89
N 10579202 BOSCH	świeca żarowa Oct 1,9D (ASZ,ATD,AXR) BOS	2	SZT	17.78
002 141 170 OE	łożysko sprzęgła z tulejką prowadz.Fab 1	1	SZT	43.75
02T 141 153K OE	łożysko sprzęgła + łożysko Fab 1,2 BMD,AZO,	4	SZT	59.93
022 903 119C INA	koło pas.alternat ze sprzęgiełkiem Fab/0	1	SZT	72.52
058 260 511 INA	napinacz paska klin.kompr.Klimatyz. Sup	1	SZT	60.56
047 121 011H HEPU	pompa wodna Fel 1,3 HEPU	1	SZT	100.47
06A 906 461Z BOSCH	miernik masy pow.Fab 1,9 ATD/ Oct 1,9 AG	3	SZT	280.43

Wszystkie asygnaty po zebraniu towaru są następnie konwertowane na faktury, których listę znajdziemy w **FAKTURACH**. Fakturę można wyeksportować do innego formatu, wydrukować na drukarce lub wysłać na maila. Rozliczone i nierozliczone płatności znajdują się w **PLATNOŚCIACH**. Klienci, którzy zalegają z płatnościami są przez program automatycznie blokowani i nie mogą składać zamówień.

4. Wyszukiwanie towarów w katalogu TecDoc – OPCJA JESZCZE NIE DOSTĘPNA !!!

Wyszukiwanie towarów w katalogu TecDoc uruchamiamy skrótem klawiszowym CTRL + HOME (przytrzymując klawisz CTRL wciskamy klawisz HOME). Wybieramy **samochody osobowe**. Następnie przechodzimy do interesującego nas modelu samochodu używając strzałek góra/dół lub wpisując na klawiaturze pierwsze litery marki samochodu. Wybór zatwierdzamy klawiszem ENTER.

The screenshot shows the TecDoc terminal interface. The main window displays a list of car models with columns for 'nazwa modelu', 'od - do', 'ilość', and 'cena kłm'. The 'VW' brand is selected, and the 'PASSAT (382)' model is highlighted. A secondary window shows a list of car variants with columns for 'nazwa typu', 'od - do', 'poj', 'kw', 'km', and 'KOD SILNIKA'. The '1.9 TDI' variant is selected.

The screenshot shows the 'TecDoc Struktura Towarów' terminal window. The title bar indicates the selected model: 'MAR: Vw, MOD: PASSAT (382), TYP: 1.9 TDI'. The main area displays a list of car parts and components, each preceded by a '+' sign. The 'Czyszczenie szyb' (Windshield cleaning) item is highlighted.

Wynikiem jest struktura towarowa katalogu TecDoc, której poszczególne gałęzie rozwijamy klawiszem ENTER.

W przypadku problemu ze zlokalizowaniem danego artykułu możemy przeszukać całą bazę dowolną frazą, wciskając klawisz **HOME**.



Aby wybrać dany artykuł – wciskamy klawisz ENTER.

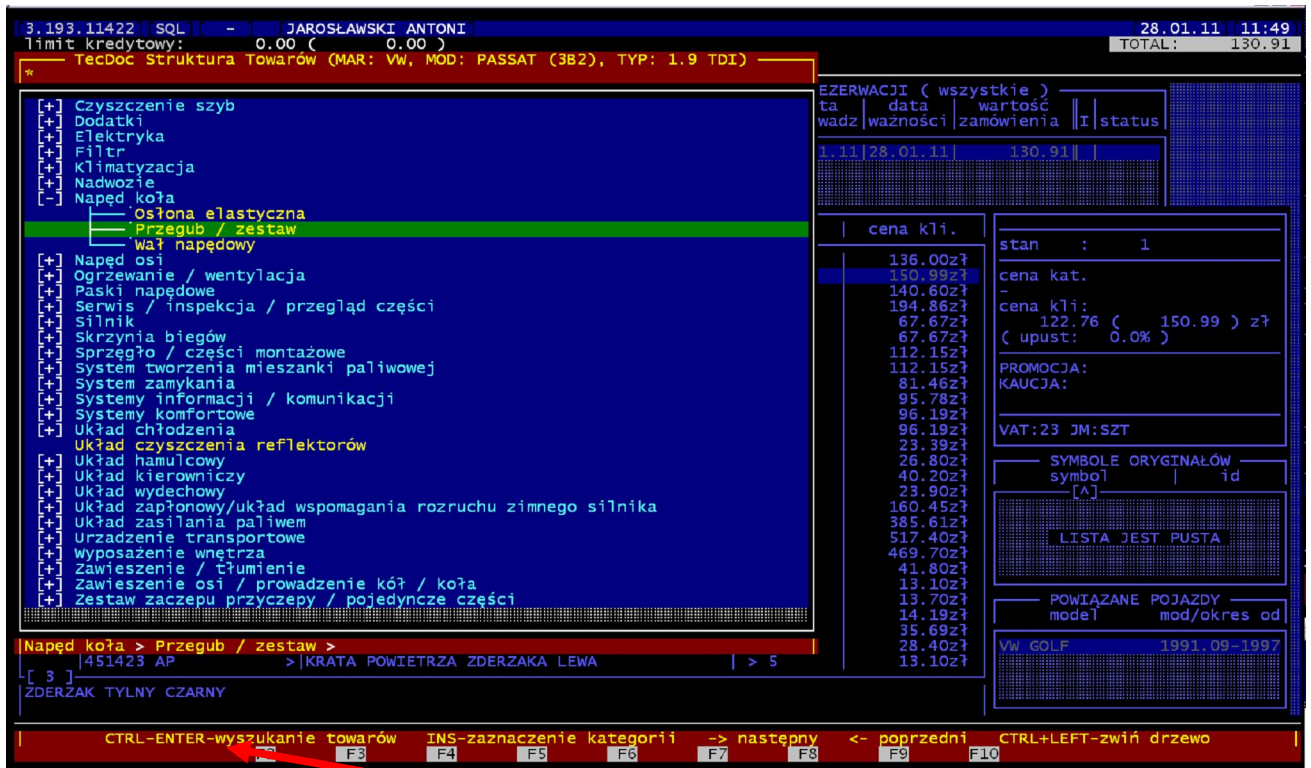

Wyszukujemy konkretne towary wciskając skrót klawiszowy **CTRL + ENTER**.

Zaznaczeni na żółto dostawcy istnieją w naszej bazie. Jeśli interesuje nas konkretny z nich, wybieramy go i klikamy ENTER. Jeżeli chcemy zobaczyć numery katalogowe wszystkich dostawców – wybieramy WSZYSCY.

WYBÓR PRODUCENTA	
WSZYSCY	
CIFAM	(2 art.)
EAI	(2 art.)
EKG	(1 art.)
ERA Benelux	(2 art.)
FARCOM	(1 art.)
GSP	(1 art.)
INTERPARTS	(3 art.)
JP GROUP	(2 art.)
KAMOKA	(1 art.)
LPR	(2 art.)
LÖBRO	(1 art.)
MAPCO	(2 art.)
MAXGEAR	(1 art.)
METELLI	(2 art.)
METZGER	(1 art.)
MEYLE	(1 art.)
NK	(2 art.)
PEX	(1 art.)
QUINTON HAZELL	(1 art.)
RUVILLE	(2 art.)
SKF	(2 art.)
SPIDAN	(1 art.)
TRISCAN	(1 art.)
VAICO	(2 art.)

TECDOC Articles (MAR: VW, MOD: PASSAT (3B2), TYP: 1.9 TDI)			TecIdd:185 TecNum:7144	
* symbol TecDoc	nazwa TecDoc	producent		
15-1441	Zestaw przegubu, półoś napędow	METELLI	symbol:7144 KAMOK	
7144	Zestaw przegubu, półoś napędow	KAMOKA	nazwa:PRZEGUB ZEWN.	
803021	Zestaw przegubu, półoś napędow	GSP	nazwa:1.9 TDI (85Kw) ABS (45-ZĘBÓW) 19	
IJ-6045	Zestaw przegubu, półoś napędow	INTERPARTS	stan: > 5	
VKJA 3002	Zestaw przegubu, półoś napędow	SKF	cena kli.	
VKJA 3005	Zestaw przegubu, półoś napędow	SKF	stan : -	
100 498 0088	Zestaw przegubu, półoś napędow	MEYLE	cena kat.	
11 478	Zestaw przegubu, półoś napędow	PEX	-	
134886	Zestaw przegubu, półoś napędow	FARCOM	cena kli: 162.16 (199.46) z?	
15-0441	Przegub, wał napędowy	METELLI	(upust: 0.0%)	
16834	Zestaw przegubu, półoś napędow	MAPCO	PROMOCJA:	
16835	Zestaw przegubu, półoś napędow	MAPCO	KAUCJA:	
21091	Zestaw przegubu, półoś napędow	SPIDAN	VAT:23 JM:SZT	
303409	Zestaw przegubu, półoś napędow	LÖBRO	SYMBOLY ORYGINAŁÓW	
4076500	Przegub, wał napędowy	JP GROUP	symbol td	
49-0232	Zestaw przegubu, półoś napędow	MAXGEAR	[^]	
4984400	Zestaw przegubu, półoś napędow	JP GROUP	D0498099D SKODA	
5147115	Zestaw przegubu, półoś napędow	NK	D0498099E VOLKSWAGEN	
5147123	Zestaw przegubu, półoś napędow	NK	VOLKSWAGEN	
606-441	Przegub, wał napędowy	CIFAM	POWIĄZANE POJAZDY	
607-381	Zestaw przegubu, półoś napędow	METZGER	model mod/okres od	
607-441	Zestaw przegubu, półoś napędow	CIFAM	A DI A4 1994.10-1996	
75723	Przegub, wał napędowy	RUVILLE	A DI A4 1996.10-1999	
757285	Zestaw przegubu, półoś napędow	RUVILLE	A DI A4 1999.05-2000	
8540 29	Zestaw przegubu, półoś napędow	TRISCAN	V PASSAT 1996.12-2000	
921091	Zestaw przegubu, półoś napędow	EKG		
CV22278	Zestaw przegubu, półoś napędow	EAI		
CV22321	Zestaw przegubu, półoś napędow	EAI		
CVN3188	Zestaw przegubu, półoś napędow	ERA Benelux		
CVN3492	Zestaw przegubu, półoś napędow	ERA Benelux		
KAD478	Zestaw przegubu, półoś napędow	LPR		
KAD530	Zestaw przegubu, półoś napędow	LPR		
OJ-1694	Zestaw przegubu, półoś napędow	INTERPARTS		
OJ-1747	Zestaw przegubu, półoś napędow	INTERPARTS		
QVJ1170	Zestaw przegubu, półoś napędow	QUINTON HAZELL		
V10-728	Zestaw przegubu, półoś napędow	VAICO		
V10-729	Zestaw przegubu, półoś napędow	VAICO		

Zaznaczeni na żółto dostawcy danego artykułu istnieją w naszej bazie.

Symbol + opis własny TOMALA + stan magazynowy

W każdej chwili można wyświetlić dodatkowe informacje i zdjęcia artykułów za pomocą klawiszy CTRL + ENTER.

INFORMACJE O TOWARZE	
Tecdoc symbol	7144
Skrawanie	bez rowka w wewnętrznym elemencie
Zewn. uzębienie, od strony koła	33
Wewnętrzne uzębienie, od strony koła	27
Średnica 1 [mm]	27,51
Średnica pierścienia uszczelniającego	53
Ilość zębów, obręcz ABS	45
Strona zabudowy	od strony koła
Rodzaj skrzyni biegów	przekładnia mechaniczna
Numer typu samochodu osobowego wg T	16298

Aby wybrać dany artykuł i zobaczyć cenę, należy zjechać strzałką w dół i wcisnąć klawisz ENTER.

*WPNK	symbol	nazwa	ilość	cena kli.
15-1441	METEL	PRZEGUB ZEWNĘTRZNY	1	199.46zł
15-1442	METEL	PRZEGUB ZEWNĘTRZNY	2	188.56zł
15-1443	METEL	PRZEGUB ZEWNĘTRZNY	2	191.09zł
15-1444	METEL	PRZEGUB ZEWNĘTRZNY	1	215.07zł
15-1445	METEL	PRZEGUB ZEWNĘTRZNY	2	215.47zł
15-1446	METEL	PRZEGUB ZEWNĘTRZNY	1	242.59zł
15-1447	METEL	PRZEGUB ZEWNĘTRZNY	1	180.60zł
15-1449	METEL	PRZEGUB ZEWNĘTRZNY	2	190.67zł
15-1450	METEL	PRZEGUB ZEWNĘTRZNY	1	169.70zł
15-1451	METEL	PRZEGUB ZEWNĘTRZNY	5	181.84zł
15-1452	METEL	PRZEGUB ZEWNĘTRZNY	2	184.78zł
15-1453	METEL	PRZEGUB ZEWNĘTRZNY	2	215.16zł
15-1454	METEL	PRZEGUB ZEWNĘTRZNY	2	172.19zł
15-1455	METEL	PRZEGUB ZEWNĘTRZNY	2	167.99zł
15-1456	METEL	PRZEGUB ZEWNĘTRZNY	5	177.24zł
15-1457	METEL	PRZEGUB ZEWNĘTRZNY	2	167.59zł
15-1458	METEL	PRZEGUB ZEWNĘTRZNY	1	188.14zł
15-1462	METEL	PRZEGUB ZEWNĘTRZNY 1.9TDI	1	189.43zł
15-1463	METEL	PRZEGUB ZEWNĘTRZNY 1.9TDI	1	180.60zł
15-1464	METEL	PRZEGUB ZEWNĘTRZNY	1	189.43zł
15-1465	METEL	PRZEGUB ZEWNĘTRZNY	2	189.43zł
15-1466	METEL	PRZEGUB ZEWNĘTRZNY	1	183.86zł
15-1467	METEL	PRZEGUB ZEWNĘTRZNY 1.4-2.0 BENZYNA	5	189.43zł
15-1468	METEL	PRZEGUB ZEWNĘTRZNY	1	214.70zł
15-1469	METEL	PRZEGUB ZEWNĘTRZNY	2	163.41zł
15-1470	METEL	PRZEGUB ZEWNĘTRZNY	2	212.11zł
15-1472	METEL	PRZEGUB ZEWNĘTRZNY	2	156.69zł

stan	:	-
cena kat.	:	-
cena kli.	:	162.16 (199.46) zł (upust: 0.0%)
PROMOCJA:	:	
KAUCJA:	:	
VAT: 23 JM: SZT	:	
SYMBOLE ORYGINAŁÓW	:	
symbol		id
-		SKODA
8D0498099D		VOLKSWAGEN
8D0498099E		VOLKSWAGEN
POWIĄZANE POJAZDY		
model	mod/okres	od
AUDI A4	1994.10-1996	
AUDI A4	1996.10-1999	
AUDI A4	1999.05-2000	
VW PASSAT	1996.12-2000	

Z katalogu TecDoc automatycznie przechodzimy do magazynu na interesującą nas referencję. Aby zobaczyć jej zamienniki klikamy klawisz INSERT. Aby wrócić do poprzednio przeglądanej pojazdu w katalogu TecDoc klikamy CTRL + HOME i wybieramy opcję **OSTATNIO WYBRANY POJAZD**.

Jeżeli znamy numer oryginalny lub numer zamiennika istniejący w katalogu TecDoc możemy go wpisać używając klawiszy CTRL + HOME (wyszukiwanie poprzez katalog TecDoc), a następnie wybierając opcję SYMBOLE.

Wyszukiwana fraza, np. numer oryginalny lub symbol zamiennika w TecDocu

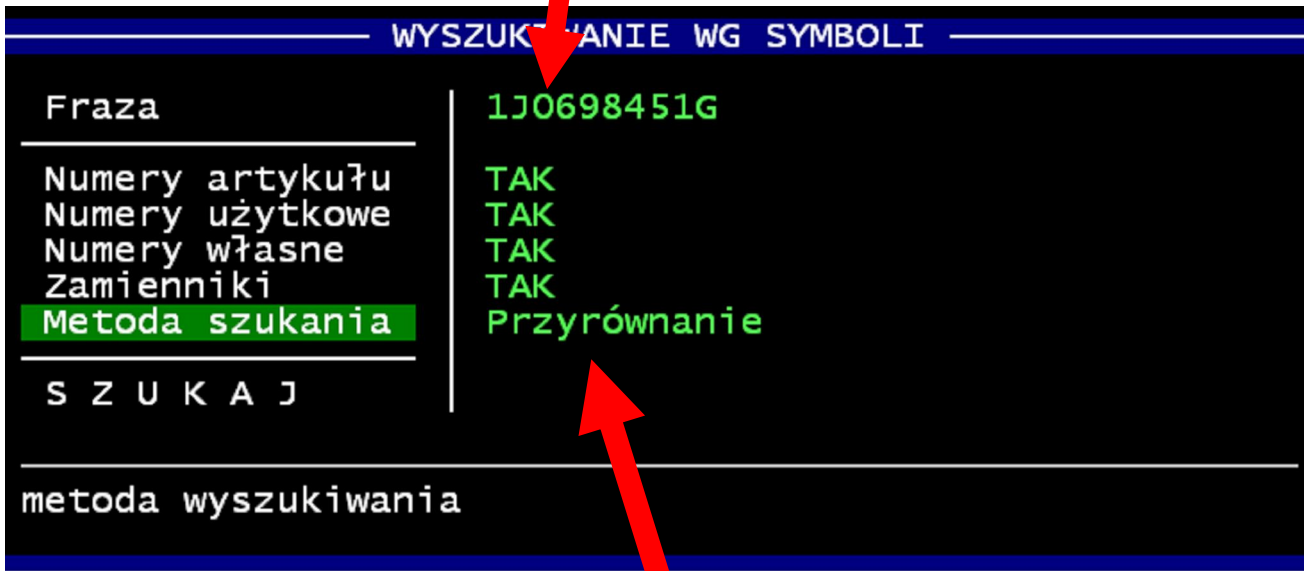

Metody wyszukiwania – przyrównanie (dokładniejszy wynik) lub zawieranie.

Numery własne – oznacz TAK.

Zamienniki – zaznacz TAK.

Wynikiem naszych działań będzie lista wszystkich artykułów odpowiadających numerowi oryginalnemu. Na żółto zaznaczone są towary, które znajdują się w bazie TOMALA S.P.j.

* TecDoc Articles (MAR: VW, MOD: PASSAT (3B2), TYP: 1.9 TDI)	symbol TecDoc	nazwa TecDoc	producent	TecId:185	TecNum:7144
15-1441		Zestaw przegubu, półos napędow	METELLI		
7144		Zestaw przegubu, półos napędow	KAMOKA		
803021		Zestaw przegubu, półos napędow	GSP		
IJ-6045		Zestaw przegubu, półos napędow	INTERPARTS		
VKJA 3002		Zestaw przegubu, półos napędow	SKF		
VKJA 3005		Zestaw przegubu, półos napędow	SKF		
100 498 0088		Zestaw przegubu, półos napędow	MEYLE		
11 478		Zestaw przegubu, półos napędow	PEXEL		
134886		Zestaw przegubu, półos napędow	FARCOM		
15-0441		Przegub, wał napędowy	METELLI		
16834		Zestaw przegubu, półos napędow	MAPCO		
16835		Zestaw przegubu, półos napędow	MAPCO		
21091		Zestaw przegubu, półos napędow	SPIDAN		
303409		Zestaw przegubu, półos napędow	LÖBRO		
407650009		Przegub, wał napędowy	JP GROUP		
49-0230		Zestaw przegubu, półos napędow	MAXGEAR		
498440003		Zestaw przegubu, półos napędow	JP GROUP		
5147115		Zestaw przegubu, półos napędow	NK		
5147123		Zestaw przegubu, półos napędow	NK		
606-441		Przegub, wał napędowy	CIFAM		
607-381		Zestaw przegubu, półos napędow	METZGER		
607-441		Zestaw przegubu, półos napędow	CIFAM		
75723		Przegub, wał napędowy	RUVILLE		
75725		Zestaw przegubu, półos napędow	RUVILLE		
8540 29140		Zestaw przegubu, półos napędow	TRISCAN		
921091		Zestaw przegubu, półos napędow	EKG		
CV22278AK		Zestaw przegubu, półos napędow	EAI		
CV22211AK		Zestaw przegubu, półos napędow	EAI		
CVN3188		Zestaw przegubu, półos napędow	ERA BeneLux		
CVN3492		Zestaw przegubu, półos napędow	ERA BeneLux		
KAD478		Zestaw przegubu, półos napędow	LPR		
KAD530		Zestaw przegubu, półos napędow	LPR		
OJ-1694		Zestaw przegubu, półos napędow	INTERPARTS		
OJ-1747		Zestaw przegubu, półos napędow	INTERPARTS		
QV11170		Zestaw przegubu, półos napędow	QUINTON HAZELL		
V10-7283		Zestaw przegubu, półos napędow	VATCO		
V10-7290		Zestaw przegubu, półos napędow	VATCO		

Wyświetlanie dodatkowych informacji na temat towaru z katalogu TecDoc z poziomu magazynu

Oferta firmy Tomala SP. j. powiązana jest z katalogiem TecDoc. Aby móc wyświetlić dodatkowe informacje na temat danej referencji z katalogu TecDoc kliknij klawisz CTRL + ENTER. Jest to opcja przydatna, gdy nie jesteśmy pewni czy wybrany przez nas artykuł będzie pasował do danego modelu samochodu. Jeżeli szukamy wymiarów klocków hamulcowych lub średnicy tulejki – warto skorzystać z tej funkcji.

3.193.11422 SQL -
limit kredytowy: 0.00 (0.00)

ZAMÓWIENIA
ZAMÓWIENIA oczekujące
BRAKI
PACZKI
A S Y G N A T Y
F A K T U R Y

LISTA REZERWACJI (wszystkie)
* MG: numer data data wartość
wprowadz ważności zamówieni
01: 15810|28.01.11|28.01.11| 130.

KARTOTEKI MAGAZYNU: [01]

*WPNK	symbol [A]	> nazwa	ilość	cena kli.	stan
	091-039 BOSAL	KOMPLET MONTAŻOWY DO TŁUMIKA KOŃCOWEGO	1	7.60zł	
	091-613 BOSAL	> KOMPLET MOCUJĄCY UKŁADU WYDECHOWEGO	-	27.50zł	cena
	091-716 BOSAL	> KOMPLET MOCUJĄCY UKŁADU WYDECHOWEGO	-	17.70zł	-
	091-796 BOSAL	KOMPLET MOCUJĄCY UKŁA DANE TECDOC	-	17.70zł	cena
	091.810 FI-ER	> PIERŚCIENIE SEEGERA D	-	47.40zł	
	09101 FEBI	> TARCZA HAMULCOWA TYLN	-	124.76zł	
	09102 FEBI	> TARCZA HAM. TYLNA /TRW	-	115.51zł	
	09108 FEBI	> POMPA WODNA	-	437.20zł	PROMO
	0911 BRP	> KŁOCKI HAMULCOWE PRZE	-	68.87zł	KAUCJ
N	091100 VALEO	KŁOSZ REFLEKTORA	-	0.00zł	
N	091110 VALEO	KŁOSZ REFLEKTORA	-	0.00zł	
N	091120 VALEO	KŁOSZ REFLEKTORA	-	0.00zł	
	09113 FEBI	> KOŃCÓWKA DRAŻKA KIER.	-	48.30zł	
N	091140 VALEO	KŁOSZ REFLEKTORA	-	0.00zł	
	09115 FEBI	> KOŃCÓWKA DRAŻKA KIER. L=P	3	55.40zł	
N	091150 VALEO	KŁOSZ REFLEKTORA	-	0.00zł	
N	091160 VALEO	KŁOSZ REFLEKTORA	-	0.00zł	
N	091170 VALEO	KŁOSZ REFLEKTORA	-	0.00zł	1 035
	09118 FEBI	> TULEJA WAHACZA PRZED. ZEWNĘTRZNA	> 5	12.61zł	

INFORMACJE O TOWARZE
ZASTOSOWANIE W POJAZDACH
NUMERY OE/OES
ZESTAWY
ZDJĘCIA TOWARU

Informacje o towarze – szczegółowe informacje na temat artykułu

INFORMACJE O TOWARZE	
Tecdoc symbol	09118
Strona zabudowy	os przednia, na dole
Strona zabudowy	z tyłu
Szerokość [mm]	46
Średnica wewnętrzna [mm]	12
średnica zewnętrzna 1 [mm]	54
średnica zewnętrzna 2 [mm]	62
Ciężar [kg]	0,182
Wymagana ilość	2

Zdjęcia towaru:

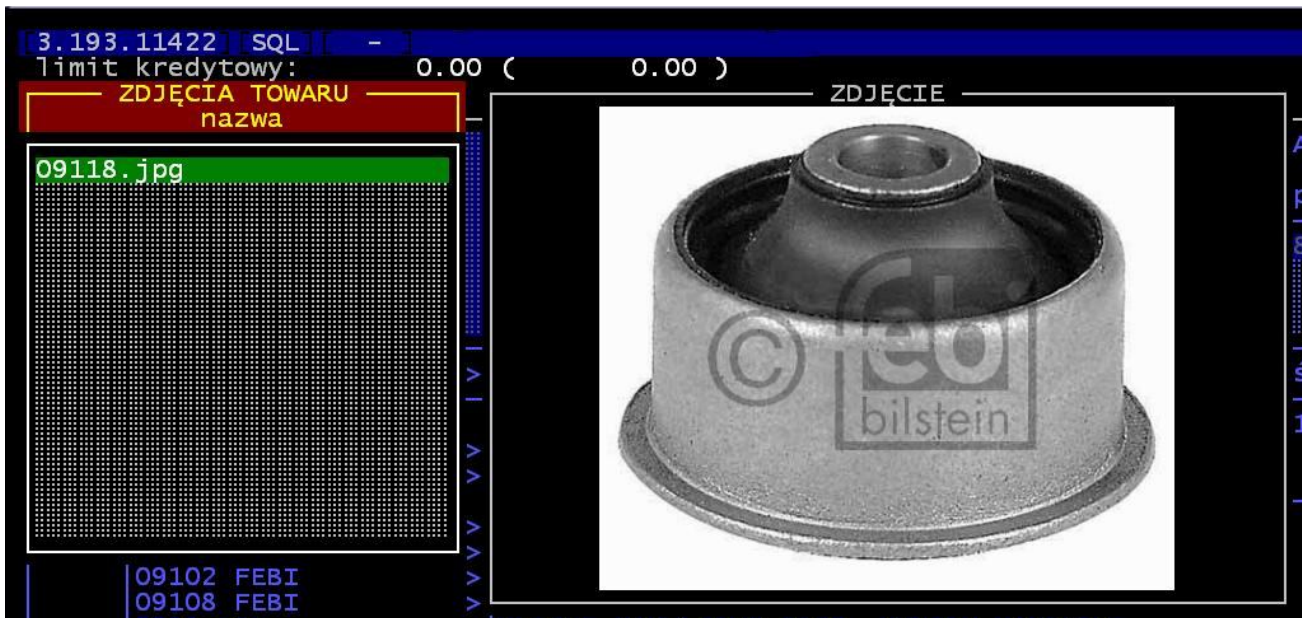

Zastosowanie w pojazdach:

LISTA ZASTOSOWAŃ TOWARU: TecIdd: 101, TecNum: 09118						
nazwa pojazdu	typ	od	do	poj	kw	KM
FORD ESCORT '91 Express (AVL)	uż	1990.07-1994.12	1299	46	63	
FORD ESCORT '91 Express (AVL)	uż	1990.07-1994.12	1391	52	71	
FORD ESCORT '91 Express (AVL)	uż	1990.07-1994.12	1753	44	60	
FORD ESCORT '95 nadwozie pełne	uż	1995.01-	1391	54	73	
FORD ESCORT '95 nadwozie pełne	uż	1995.01-	1753	44	60	
FORD ESCORT '95 nadwozie pełne	uż	1995.12-2001.06	1753	51	70	
FORD ESCORT CLASSIC (AAL, ABL)	uż	1998.10-2000.07	1753	66	90	
FORD ESCORT V (GAL) 1.3	uż	1990.07-1992.09	1299	44	60	
FORD ESCORT V (GAL) 1.4	uż	1990.07-1992.09	1392	52	71	
FORD ESCORT V (GAL) 1.6	uż	1990.07-1992.12	1598	77	105	
FORD ESCORT V (GAL) 1.6	uż	1990.07-1992.08	1598	66	90	
FORD ESCORT V (GAL) 1.8 16V XR	uż	1992.02-1992.12	1796	77	105	
FORD ESCORT V (GAL) 1.8 16V XR	uż	1992.02-1992.12	1796	96	130	
FORD ESCORT V (GAL) 1.8 D	uż	1990.07-1992.12	1753	44	60	
FORD ESCORT V (GAL) RS 2000	uż	1991.05-1992.12	1998	110	150	
FORD ESCORT VI (GAL) 1.4	uż	1992.09-1995.01	1391	52	71	
FORD ESCORT VI (GAL) 1.4	uż	1994.01-1995.01	1391	55	75	
FORD ESCORT VI (GAL) 1.6 i 16V	uż	1992.09-1995.01	1597	66	90	
FORD ESCORT VI (GAL) 1.6 i 16V	uż	1994.01-1995.01	1597	65	88	
FORD ESCORT VI (GAL) 1.8 16V X	uż	1992.09-1995.01	1796	96	130	
FORD ESCORT VI (GAL) 1.8 D	uż	1992.09-1995.01	1753	44	60	
FORD ESCORT VI (GAL) 1.8 i 16V	uż	1992.09-1995.01	1796	77	105	
FORD ESCORT VI (GAL) 1.8 TD	uż	1993.02-1995.01	1753	66	90	
FORD ESCORT VI (GAL) 1.8 XR3i	uż	1993.08-1995.01	1796	96	130	
FORD ESCORT VI (GAL) 1.8 XR3i	uż	1993.08-1995.01	1796	77	105	
FORD ESCORT VI (GAL) RS 2000	uż	1992.09-1995.01	1998	110	150	
FORD ESCORT VI (GAL) RS 2000 4	uż	1993.08-1995.01	1998	110	150	
FORD ESCORT VI (GAL) RS Coswor	uż	1992.09-1995.01	1994	162	220	
FORD ESCORT VII (GAL, AAL, ABL)	uż	1995.01-1998.10	1299	44	60	
FORD ESCORT VII (GAL, AAL, ABL)	uż	1995.01-1998.10	1391	55	75	
FORD ESCORT VII (GAL, AAL, ABL)	uż	1995.01-1996.12	1753	44	60	
FORD ESCORT VII (GAL, AAL, ABL)	uż	1995.01-1998.10	1753	66	90	
FORD ESCORT VII (GAL, AAL, ABL)	uż	1995.12-1998.10	1753	51	70	
FORD ESCORT VII (GAL, AAL, ABL)	uż	1995.02-1998.10	1998	110	150	
FORD ESCORT VII (GAL, AAL, ABL)	uż	1995.02-1998.10	1994	162	220	
FORD ESCORT VII kabriolet (ALL)	uż	1995.02-1998.08	1391	55	75	
FORD ESCORT VII kabriolet (ALL)	uż	1995.09-1998.08	1753	66	90	
FORD ESCORT VII kombi (GAL, AN)	uż	1995.01-1998.10	1299	44	60	
FORD ESCORT VII kombi (GAL, AN)	uż	1995.01-1999.02	1391	55	75	

5. Wyszukiwanie towarów przez symbole dostawców, symbole zamienników i symbole oryginalne.

Istnieje również możliwość przeszukiwania naszej bazy poprzez nazwy towarów, symbole zamienników, symbole dostawców, symbole oryginalne.

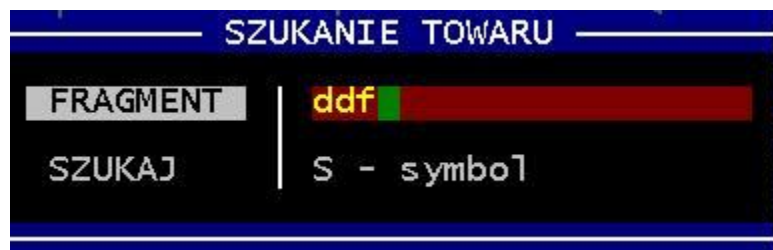

Przykładowo posiadając nie kompletny numer producenta; klikamy klawisz **HOME** (– szukaj), wpisujemy numer katalogowy producenta i wybieramy S2 – Symbol. Klikamy ENTER

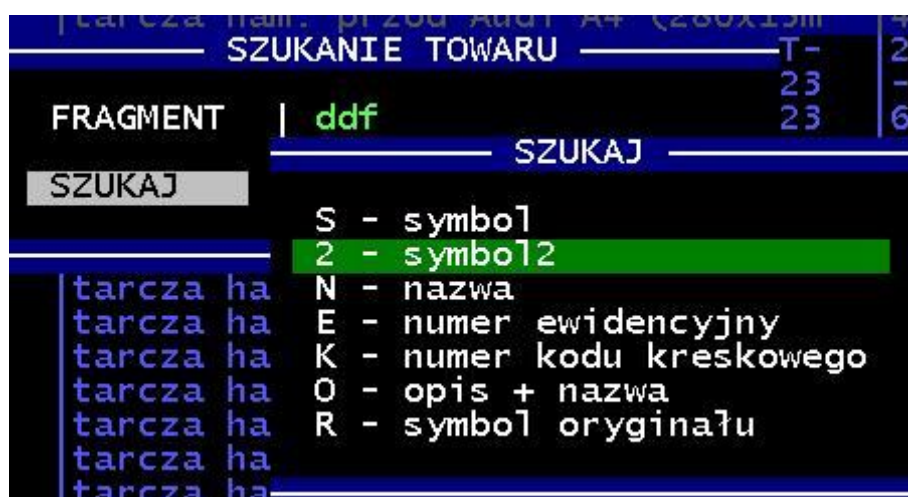

Wyświetliły się wszystkie pozycje które zawierają w sobie szukaną frazę DDF.

symbol 2		symbol		WYNIKI WYSZUKIWANIA		stan dos
[A]						
DDF	1156 FERODO	480 615 301BF FERODO	tarcza ham. przód Superb wentyl.(288x25mm) FERODO		6	
DDF	1164 FERODO	600 615 301F FERODO	tarcza ham. przód Fabia Basic (239 X 18mm) FERODO		18	
DDF	1218 FERODO	1K0 615 301TF FERODO	tarcza ham. przód Oct II/Sup 288x25 mm FERODO		6	
DDF	1221 FERODO	1J0 615 301RF FERODO	tarcza ham. przód Fab/Oct (288x25mm) FERODO		2	
DDF	1223 FERODO	1K0 615 301SF FERODO	tarcza ham. przód Oct II FERODO		-	
DDF	1224 FERODO	1K0 615 601KF FERODO	tarcza ham.tył Oct II/Yeti 255x10 FERODO		6	
DDF	320 FERODO	480 615 301CF FERODO	tarcza ham. przód Superb wentyl.(312x25mm) FERODO/ZIMMERM		2	
DDF	321 FERODO	4A0 615 601AF FERODO	tarcza ham.tył Superb 245x10 FERODO		2	
DDF	359 FERODO	115 430 211F FERODO	tarcza ham. przód Fav s/t FERODO		1	
DDF	875 FERODO	6U0 615 301F FERODO	tarcza ham. przód Fe1 FERODO		104	
DDF	927 FERODO	1J0 615 301DF FERODO	tarcza ham. przód Fab/Oct (256x22mm) FERODO		71	
DDF	928 FERODO	1J0 615 301EF FERODO	tarcza ham. przód Oct /15 - wentyl. (280x22mm) FERODO		37	
DDF	929 FERODO	1J0 615 601F FERODO	tarcza ham.tył Fab/Oct.(232x9) FERODO		22	

Wyszukiwać możemy również po nazwie artykułu, np. szukając filtra oleju do Fabi wpisujemy:

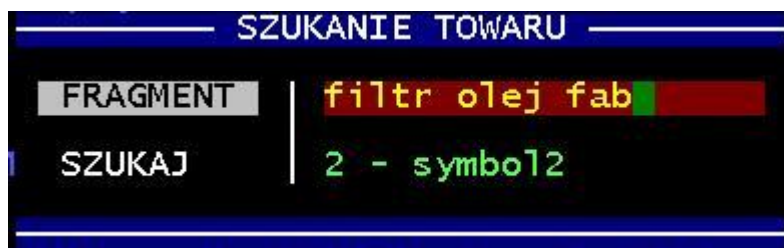

...i wybieramy wyszukiwanie po nazwie towaru (N – nazwa).

symbol		WYNIKI WYSZUKIWANIA		stan dos
[A]		nazwa		
03D 198 819ALT	M-FILTER	+ filtr	oleju - wkład Fabia 1,2 AWY (M-Filter)	2
03D 198 819A	OE	+ filtr	oleju - wkład Fabia 1,2 AWY oryg.	234
03D 198 819APO	PRIDE	+ filtr	oleju - wkład Fabia 1,2 AWY PRIDE	144
03D 198 819AW	WIX	+ filtr	oleju - wkład Fabia 1,2 AWY WIX	7
071 115 562APO	PRIDE	+ filtr	oleju - wkład Fabia 1,4 TDI/1,9/Oct II 1,9/2,0TDI	268
071 115 562 LT	M-FILTER	+ filtr	oleju - wkład Fabia 1,4 TDI/1,9/Oct II 1,9/2,0TDI (M-Filter)	13
071 115 562C	OE	+ filtr	oleju - wkład Fabia 1,4 TDI/1,9/Oct II 1,9/2,0TDI oryg.	101
071 115 562CW	WIX	+ filtr	oleju - wkład Fabia 1,4 TDI/1,9/Oct II 1,9/2,0TDI WIX	60
03D 115 403D	OE	+ filtr	oleju Fabia 1,2 AWY kp1. oryg.	1
045 115 389J	OE	+ filtr	oleju Fabia/Oct/Ro/Sup kp1. oryg.	1
047 115 561GPO	PRIDE	+ filtr	oleju p/p Fabia 1,0/1,4	218
047 115 561GPL	ASSO	+ filtr	oleju p/p Fabia 1,0/1,4 K ASSO	77
047 115 561GW	WIX	+ filtr	oleju p/p Fabia 1,0/1,4 K WIX	9
047 115 561G	OE	+ filtr	oleju p/p Fabia 1,0/1,4 oryg.	95
030 115 561ABPL	ASSO	+ filtr	oleju p/p Fabia 1,4 16V/Oct 1,6 K n/t (ASSO)	58
030 115 561ABPO	PRIDE	+ filtr	oleju p/p Fabia 1,4 16V/Oct 1,6/1,8 PRIDE	590
030 115 561AN	OE	+ filtr	oleju p/p Fabia 1,4 16V/Oct 1,6/1,8/Room 1,4 BXW oryg.	135
030 115 561ANW	WIX	+ filtr	oleju p/p Fabia 1,4 16V/Oct 1,6/1,8/Room 1,4 BXW WIX	48
045 115 433B	OE	+ pokrywa	filtra oleju Fabia/Fabia II/Room 1,9 BNW oryg.	1
06A 115 441JPO	VIKA	+ uszcz.	podstawy filtra oleju Fab/Oct/Sup	16

Analogicznie wyszukujemy towary po symbolach oryginałów (opcja R – symbole oryginałów lub S - symbol), które posiadamy w bazie firmy.

6. Przegląd grup towarowych

Jeżeli interesuje nas przejrzanie towarów tylko z jednej grupy towarowej, z poziomu magazynu wciskamy klawisz F4 i wybieramy interesującego nas dostawcę.

LISTA GRUP TOWAROWYCH	
*symb	nazwa
[A]	
DAY1	DAYCO ROZRZĄD
DAY2	DAYCO PASKI
DEL1	DELPHI SPR. GAZ.
DEX	DEXWAL ROLKI
DOB	DOBMAR
ELR1	ELRING USZCZELN.
ELR2	ELRING
EN	ENZET PRZEW. EL. HAM.
ET	PŁYN DO SPRISK. ZIM
EXID	EXIDE AKUMULAT.
FAB	FAB ZAMKI
FAC1	FACET ELEKTR.
FAG	FAG ŁOŻYSKA
FEB1	FEBI
FEB2	FEBI SWIECE ZAR.
FER	FERODO HAMULCE
FILM	FIL-MEX FILTRY
FIS1	FISCHER
FIS2	FISCHER OBEJMY
FIS3	FISCHER ZŁĄCZKI
FLO	FLORIM
GAT1	GATES PASKI
GKN1	LOBRO OSŁONY
GLO	GLO
GUM	GR. TOW. DYWAN
HAK	HAKI HOL.
HAN	HAN GR. ELEKTR.
HEK	HEKO AKCES.

FEBI

Jest to opcja przydatna, gdy nie znamy numerów katalogowych producenta. Przykładowo, poszukujemy listy wszystkich referencji FEBI. Wciskamy klawisz F4, następnie strzałkami góra/dół wyszukujemy grupę towarową FEBI (lub wpisujemy pierwsze litery „FE” – nazwa grupy towarowej jest najczęściej pierwszymi trzema/czterema literami nazwy dostawcy), klikamy ENTER. Wynikiem naszych działań będzie przeglądanie tylko jednej grupy towarowej FEBI w magazynie.

KARTOTEKI MAGAZYNU: 01 CENTRALA						
* AwNPZ	symbol	symbol2	nazwa	>	ilość	
*	1K0 423 812GF FEBI	28216 FEBI	końcówka drażka Oct II P kpł. FEBI		1	
*	1J0 422 811A FEBI	14184 FEBI	końcówka drażka Oct L FEBI		1	
*	1J0 422 811BF FEBI	14180 FEBI	końcówka drażka Oct L M2001 FEBI		15	
*	1J0 422 812A FEBI	14186 FEBI	końcówka drażka Oct P FEBI		1	
*	1J0 422 812BF FEBI	14182 FEBI	końcówka drażka Oct P M2001 FEBI		12	
*	1603 542 FEBI	12779 FEBI	końcówka drażka OPEL Astra G/Zafir		10	
*	3817.50 FEBI	09317 FEBI	końcówka drażka PEUGEOT 205 FEBI		12	
*	77 01 049 282 FEBI	21283 FEBI	końcówka drażka RENAULT Laguna II		2	
*	77 01 049 283 FEBI	21284 FEBI	końcówka drażka RENAULT Laguna II		2	
*	77 01 470 363 FEBI	21493 FEBI	końcówka drażka RENAULT Master II		1	
*	77 01 470 364 FEBI	21494 FEBI	końcówka drażka RENAULT Master II		1	
*	77 01 474 795 FEBI	24815 FEBI	końcówka drażka RENAULT Megane II		2	
*	77 01 474 796 FEBI	24816 FEBI	końcówka drażka RENAULT Megane II		2	
*	8E0 419 811BF FEBI	22044 FEBI	końcówka drażka Superb FEBI		7	
*	3A0 422 811 FEBI	03583 FEBI	końcówka drażka VW GOLF II,III/PAS		15	
*	3A0 422 812 FEBI	02238 FEBI	końcówka drażka VW GOLF II,III/PAS		10	
*	06B 103 485CF FEBI	02113 FEBI	korek wlewu oleju Fab 2004/Oct II/		26	
*	77 00 799 404 FEBI	21264 FEBI	linka hamulca ręcznego Mercedes Sp		-	
*	058 109 229B FEBI	25360 FEBI	łańcuch rozrządu Oct 1,8/Sup 1,8/2		1	
*	1J0 711 596E FEBI	18832 FEBI	łącznik mechanizmu wybieraka Oct.		3	
*	600 411 315NF FEBI	19518 FEBI	łącznik stabilizatora Fabia FEBI		6	
*	6057 0627 S1 FEBI	12096 FEBI	łącznik stabilizatora FIAT kpł. FE		2	
*	6 188 004 FEBI	07989 FEBI	łącznik stabilizatora FORD Escort		4	
*	1J0 411 315KF FEBI	28579 FEBI	łącznik stabilizatora Oct (plastik		-	
*	1J0 411 315G FEBI	18266 FEBI	łącznik stabilizatora Oct 21mm FEB		7	
*	1J0 411 315G S1 FEBI	30154 FEBI	łącznik stabilizatora Oct 21mm kpł		3	
*	1J0 411 315CF FEBI	18264 FEBI	łącznik stabilizatora Oct 21mm(pla		2	
*	1J0 411 315DF FEBI	19296 FEBI	łącznik stabilizatora Oct L FEBI		2	
*	1J0 411 316DF FEBI	19298 FEBI	łącznik stabilizatora Oct P FEBI		1	
*	1K0 411 315KF FEBI	24122 FEBI	łącznik stabilizatora Oct,II przód		1	
*	0350 263 S1 FEBI	10517 FEBI	łącznik stabilizatora Opel Astra F		6	
*	0350 261 S1 FEBI	09475 FEBI	łącznik stabilizatora Opel Astra F		6	
*	0350 260 S1 FEBI	09474 FEBI	łącznik stabilizatora Opel Astra F		6	
*	350 614 FEBI	14558 FEBI	łącznik stabilizatora Opel Astra G		16	
*	82 00 713 522 FEBI	19867 FEBI	łącznik stabilizatora Renault Mast		1	

7. Zakończenie

Mam nadzieję, że instrukcja ta pozwoli zarówno klientom detalicznym i hurtowym sprawniej obracać się w terminalu zamówieniowym TOMALA SP.j. Jest to profesjonalne narzędzie pozwalające możliwie jak najwygodniej poruszać się w setkach tysięcy numerów katalogowych. W razie problemów, swoją pomocą służy Dział Obsługi Klienta oraz nasi przedstawiciele handlowi.

Życzymy udanych zakupów!